+32 11 62 24 94 - info@hamofa.com

DEUTZ BF6L513RC ÜBERARBEITET

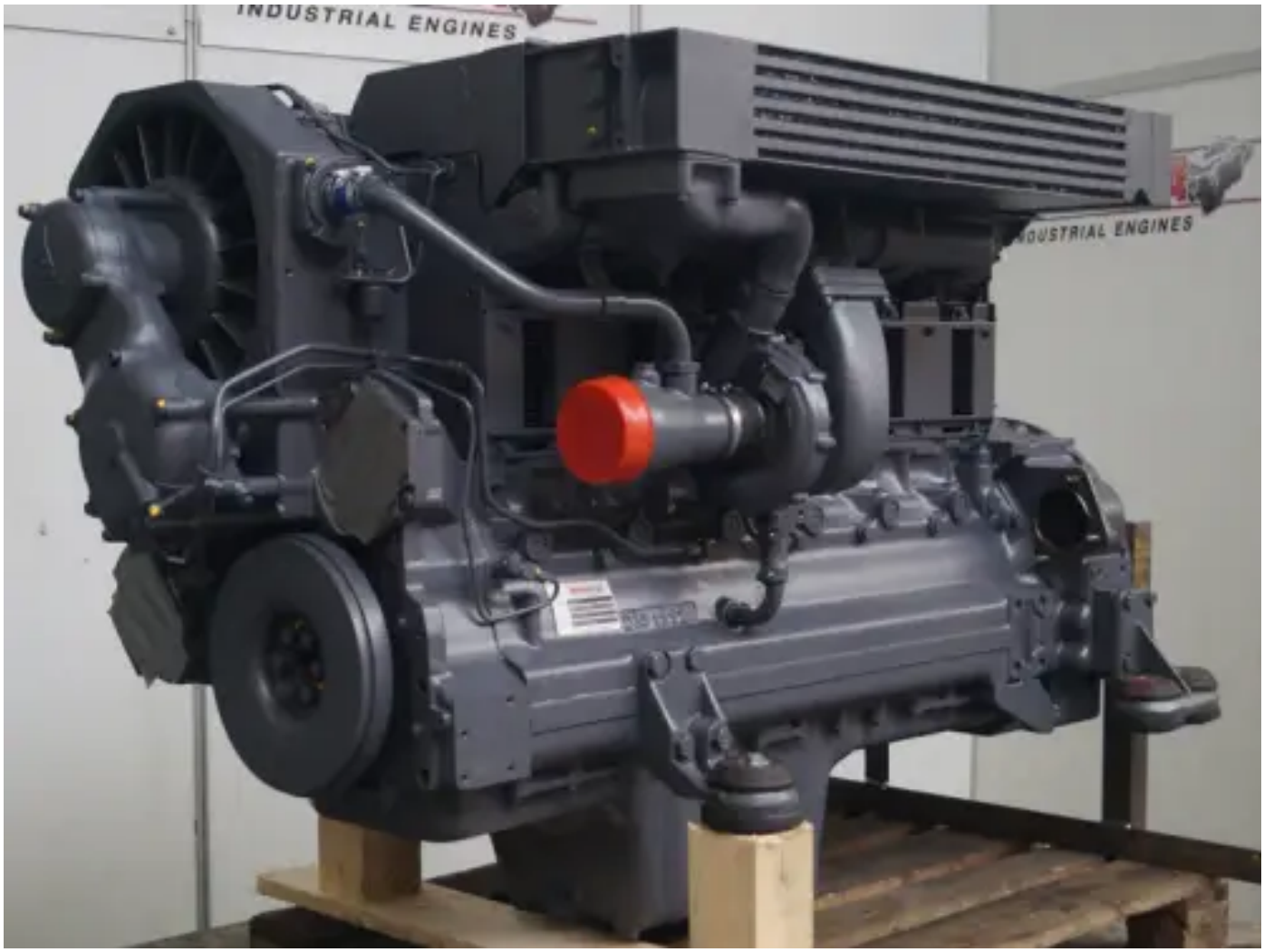

Spezifikationen

Zustand:	Überholt
Marke:	deutz
Typ:	Dieselmotoren
Produktart:	Original
Luftkühlungstyp	lucht-lucht
Bohrung	125 mm
Art der Aufladung	turbo intercooler
Hubraum	9572 cc
Engine Fuel Type	diesel

Motor-Einspritztyp	direct
Nennleistung bei Nenndrehzahl	160 kw
Anzahl Zylinder	6 qty
Hub	130 mm