+32 11 62 24 94 - info@hamofa.com

MTU 12V2000 GEBRAUCHT

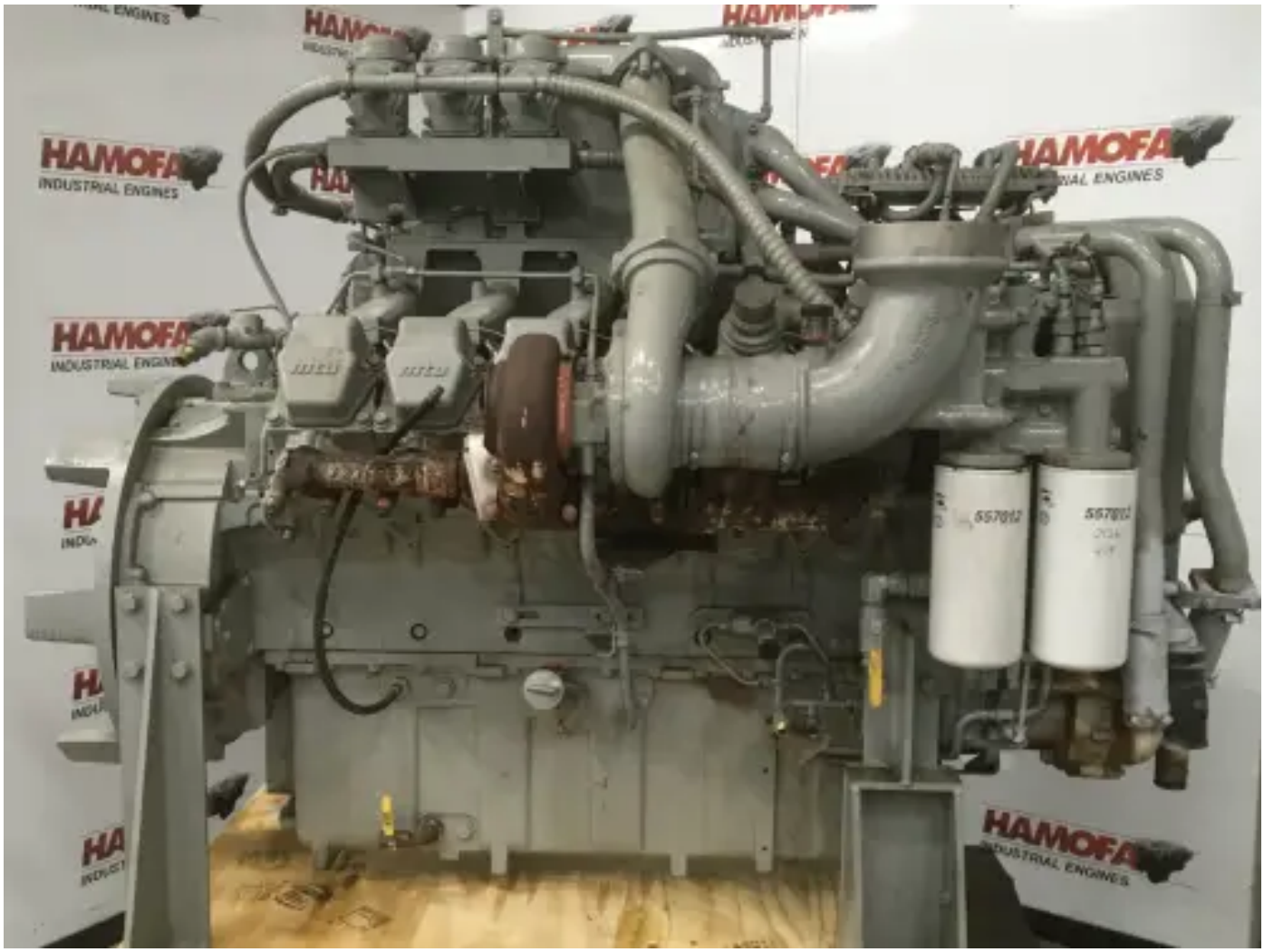

Spezifikationen

Projektnummer:	PRJB20220410233
Zustand:	Gebraucht
Marke:	mtu
Motornummer:	5352006421
Typ:	Dieselmotoren
Produktart:	Original
Baujahr	2008
ECU vorhanden?	yes
Motorfarbe	grey

Motorkühlungstyp	radiator cooled (std)
Auspuffanlage	dry
Einspritztyp	ecu (electronic control unit)
Schwungrad SAE	unknown
Schwungradgehäuse SAE	sae 1
Anlasserspannung	24 volt
Gesamthöhe	200 cm
Länge	210 cm
Breite	150 cm
Turbolader-Typ	dry
Gewicht (spezifisch)	2500 kg