+32 11 62 24 94 - info@hamofa.com

SISU DS612 GEBRAUCHT

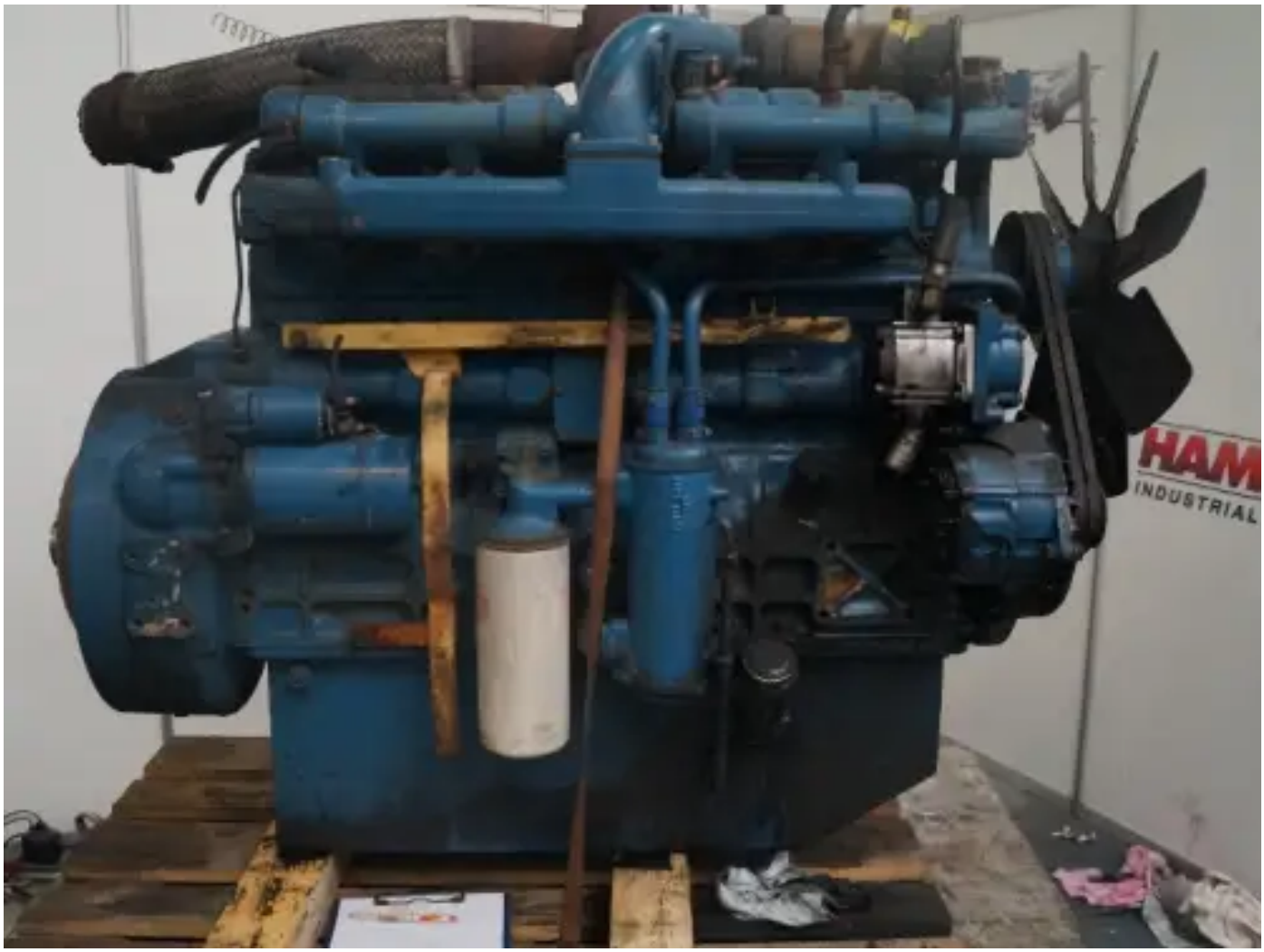

Spezifikationen

Projektnummer:	PRJB2018041502
Zustand:	Gebraucht
Marke:	sisu
Motornummer:	H-12457-B
Typ:	Dieselmotoren
Produktart:	Original
Zustand des Motors	used
Baujahr	1010
ECU vorhanden?	no

Motorfarbe	blue
Motorkühlungstyp	radiator cooled (std)
Auspuffanlage	dry
Einspritztyp	mechanical fuelpump
Anlasserspannung	24 volt
Gesamthöhe	120 cm
Länge	130 cm
Breite	100 cm
Turbolader-Typ	dry
Gewicht (spezifisch)	1350 kg