IVECO F2CFE???? USADO

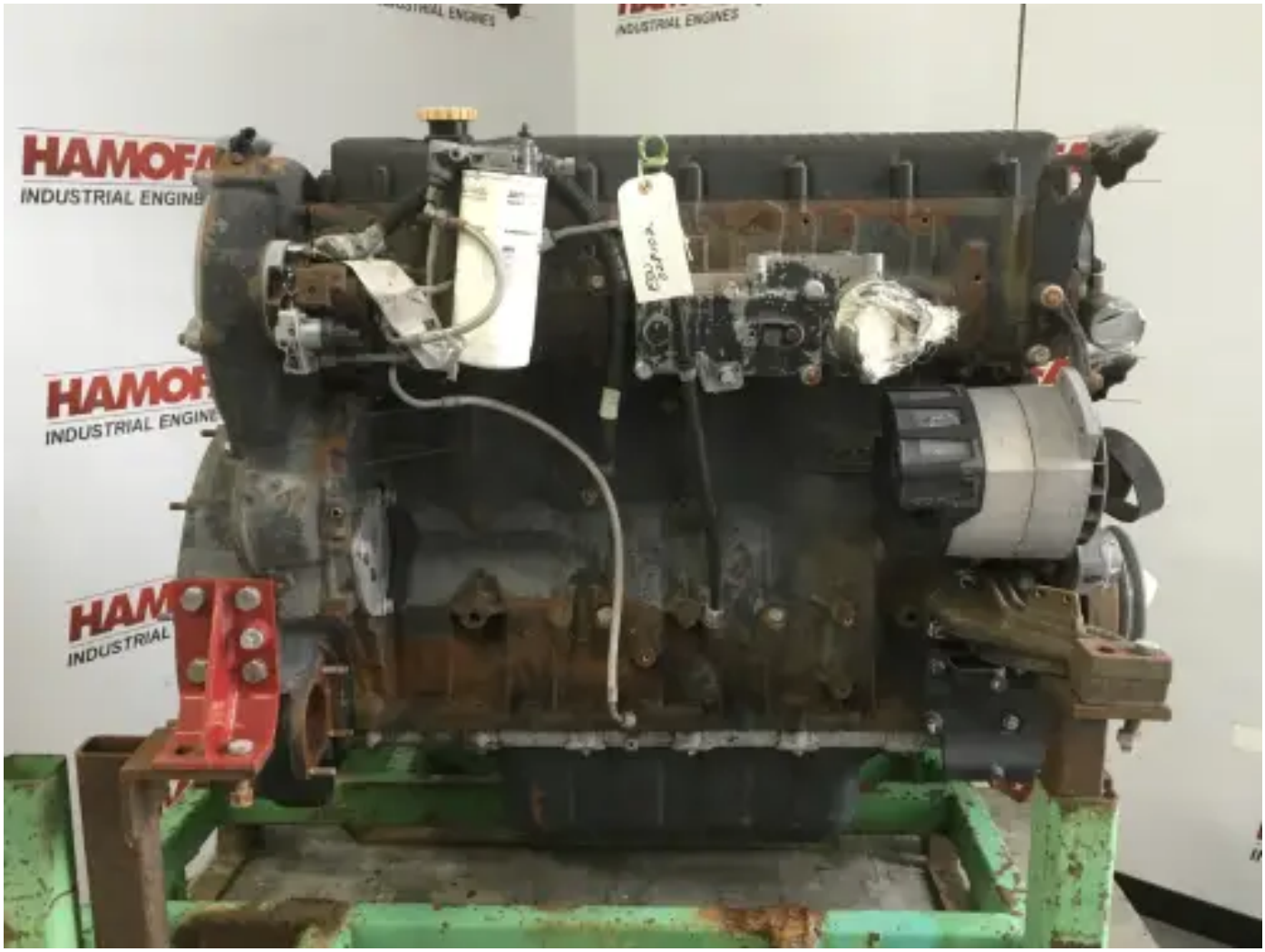

Especificaciones

Número de proyecto:	PRJB20231113719
Condición:	Usado
Marca:	iveco
Número de serie del motor:	CMA7818
Tipo:	Motores diésel
Tipo de producto:	Original
Color del motor	grey
Carcasa del volante SAE	sae 1
Volante SAE	unknown

Tipo de turbo	watercooled
¿Ordenador presente?	no
Tensión de arranque	no starter present
Sistema de escape	dry
Peso (específico)	955 kg
Tipo de inyección	mechanical fuelpump
Tipo de refrigeración del motor	radiator cooled (std)
Longitud	150 cm
Anchura	80 cm
Altura total	125 cm
Construction year	1010