+32 11 62 24 94 - info@hamofa.com

CATERPILLAR C32 WZH-3413157 UTILISÉ

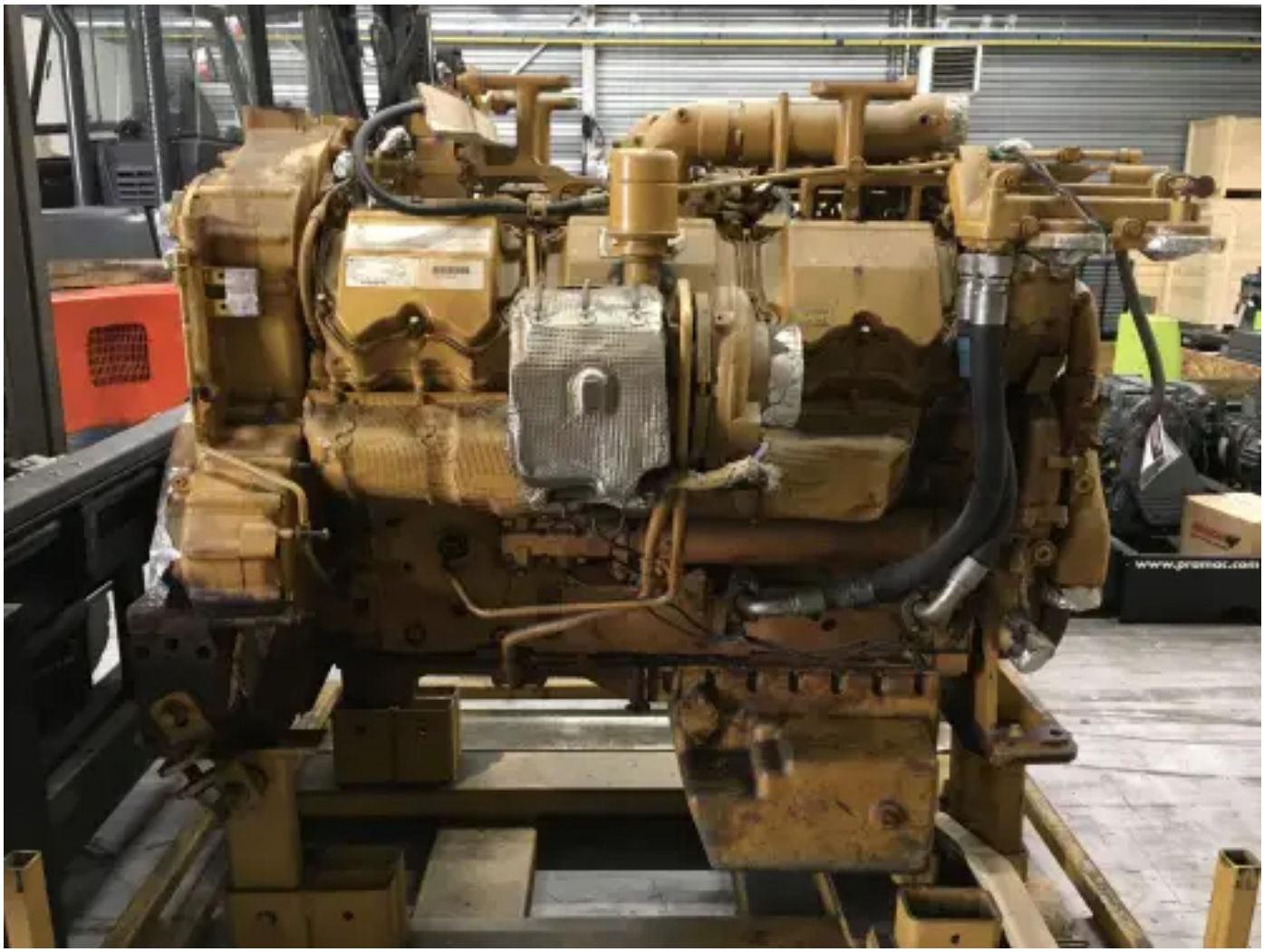

Spécifications

Numéro de projet:	PRJB20230312376
État:	Utilisé
Marque:	caterpillar
Numéro de série du moteur:	WZH00628
Type:	Moteurs diesel
Type de produit:	Original
Type de refroidissement par air	luchtgekoelde intercooler
État du moteur	core
Année de construction	2015

ECU présent ?	nee
Type d'aspiration moteur	turbo intercooler
Couleur du moteur	yellow
Type de refroidissement moteur	radiator cooled (std)
Système d'échappement	dry
Type d'injection moteur	directe injectie
Puissance nominale à régime nominal	688.3 kw
Régime nominal @ Puissance nominale	1800 rpm
Tension de démarrage	no starter present
Hauteur totale	190 cm
Longueur	210 cm
Largeur	165 cm
Type de turbo	dry
Poids (spécifique)	3900 kg