+32 11 62 24 94 - info@hamofa.com

DEUTZ BF6L513RC RECONDITIONNÉ

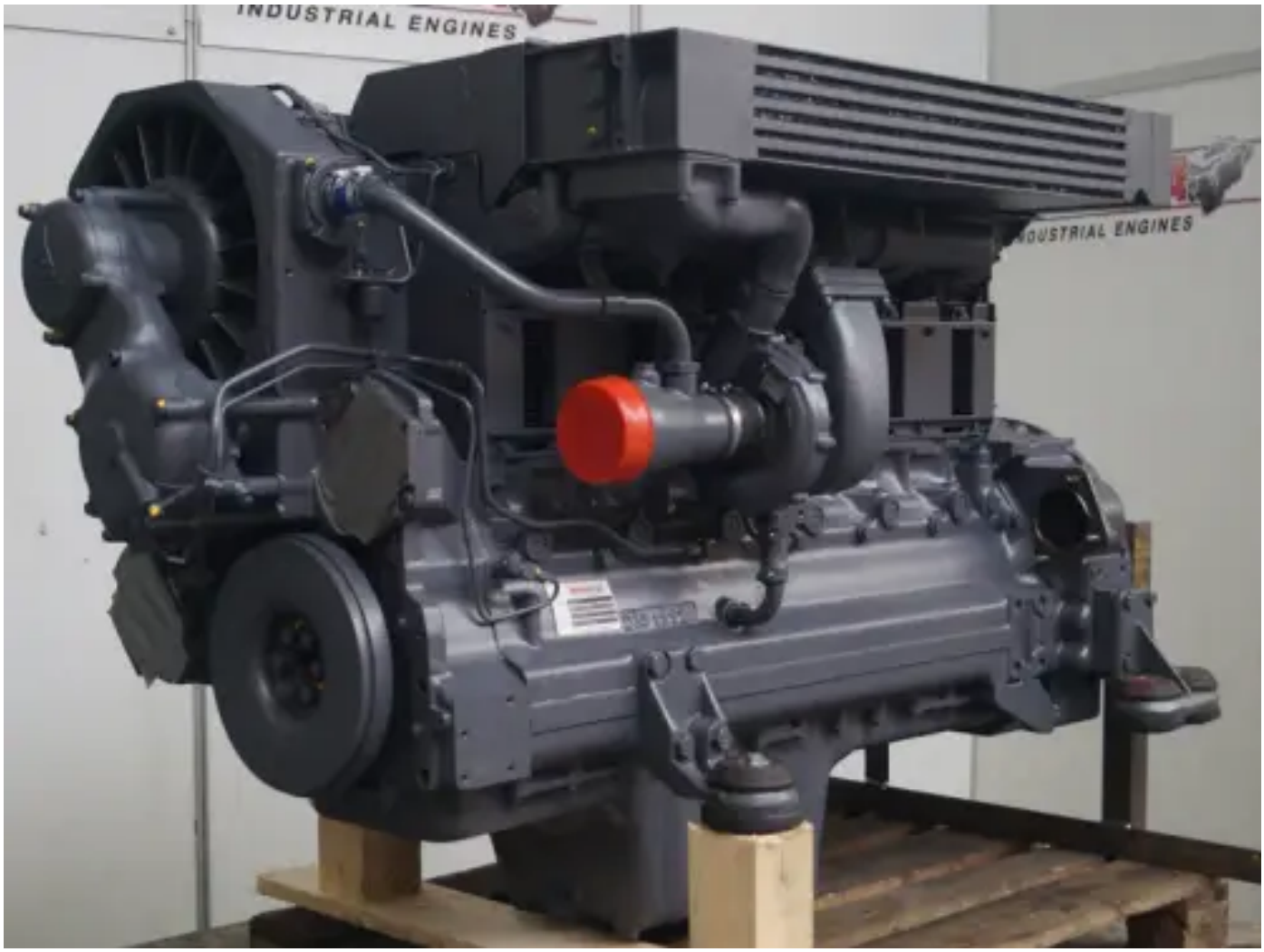

Spécifications

État:	Reconditionné
Marque:	deutz
Type:	Moteurs diesel
Type de produit:	Original
Type de refroidissement par air	lucht-lucht
Alesage	125 mm
Type d'aspiration moteur	turbo intercooler
Cylindrée	9572 cc
Engine Fuel Type	diesel

Type d'injection moteur	direct
Puissance nominale à régime nominal	160 kw
Nombre de cylindres	6 qty
Course	130 mm